

## ENSAIO VISUAL

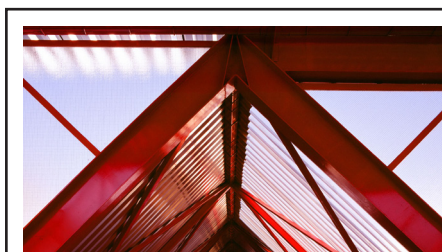



## BEATRIZ ALBUQUERQUE\*

Este trabalho é uma amostra do registro fotográfico do Projeto Educacional Escola-Padrão, implantado pelo governo do Estado de São Paulo entre 1991 e 1994.

Para atender à escassez de salas de aula, a Fundação para o Desenvolvimento da Educação (FDE), principal instrumento executivo das políticas de educação básica, construiu 65 novas escolas na região metropolitana de São Paulo, como parte do Programa de Reforma do Ensino, cujo objetivo era elevar o padrão de qualidade das escolas, incluindo a arquitetura escolar.

Foram chamados para esse projeto renomados escritórios de arquitetura de São Paulo, como Rui Otake, Paulo Mendes da Rocha, Michael Leaders, Carlos Ferro, Alfred Tallaat, Carlos Bratke, entre outros.

Essas escolas representam, além da mudança do padrão de ensino que se propunha na época da consolidação da abertura política pós-ditadura militar, um novo padrão estético e a ruptura com o entorno em que foram construídas. Representam o espaço amplo com estruturas grandes e vigorosas, em contraponto às habitações existentes.

O tempo congelado nestas imagens propõe a pensar a relação dessas construções com a cidade e suas diferenças, assim como pensar o que é o espaço escolar, qual é a sua estética, o que se pode esperar dele – é essa a viagem que convidamos os leitores a fazer.

---

\* Fotógrafa e mestre em Educação, Arte e História da Cultura, pela Universidade Presbiteriana Mackenzie (UPM). Graduada em Artes Plásticas pela Fundação Armando Álvares Penteado (FAAP). Atualmente é professora de Fotografia no curso de Propaganda, Publicidade e Criação da UPM.



**Figura 1** Jardim dos Campeões, Diadema, Rui Otake Arquitetura e Urbanismo S/C Ltda., 1984



**Figura 2** Jardim dos Campeões, Diadema, Rui Otake Arquitetura e Urbanismo S/C Ltda., 1984



**Figura 3** Jardim dos Campeões, Diadema, Rui Otake Arquitetura e Urbanismo S/C Ltda., 1984



**Figura 4** Vale dos Pinheiros, Taboão da Serra, Luciani Associados Arquitetura S/C Ltda.



**Figura 5** Vale dos Pinheiros, Taboão da Serra, Luciani Associados Arquitetura S/C Ltda.



**Figura 6** Vale dos Pinheiros, Taboão da Serra, Luciani Associados Arquitetura S/C Ltda.



**Figura 7** Rua Pedro Ozório Júlio, Lauzane Paulista, Carlos Bratke Arquitetura S/C Ltda.



**Figura 8** Rua Pedro Ozório Júlio, Lauzane Paulista, Carlos Bratke Arquitetura S/C Ltda.



Figura 9 Jardim Santista, Bairro Soma, Ribeirão Pires, Carlos Bratke Arquitetura S/C Ltda.



Figura 10 Jardim Santista, Bairro Soma, Ribeirão Pires, Carlos Bratke Arquitetura S/C Ltda.



**Figura 11** Cruz das Almas, R. Euclides da Cunha s/n, Biritiba Mirim, Sérgio Pileggi & Euclides Oliveira Arquitetura



**Figura 12** Vista do terreno da futura Escola Bairro dos Pimentas III – Projeto-Ruy Ohtake



Figura 13 Entorno do terreno da futura Escola Bairro dos Pimentas III – Projeto-Ruy Ohtake

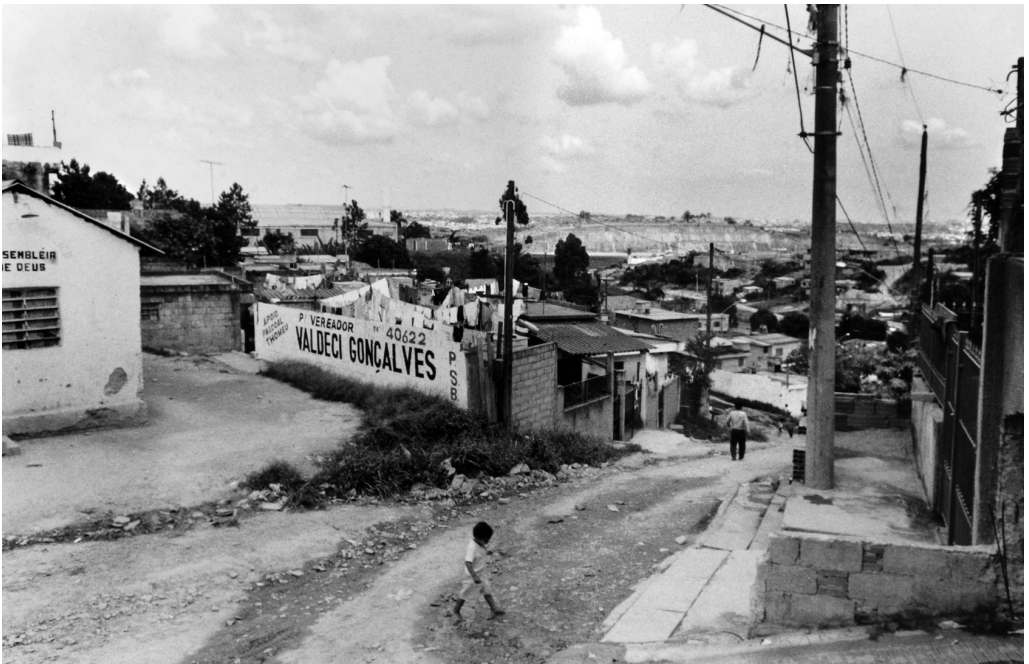

Figura 14 Entorno do terreno da futura Escola Bairro dos Pimentas III – Projeto-Ruy Ohtake



Figura 15 Entorno do terreno da futura Escola Bairro dos Pimentas III – Projeto-Ruy Ohtake